



**BADAN PUSAT STATISTIK  
KABUPATEN SUMBAWA**



**SENSUS  
EKONOMI  
2026**



**EVALUASI  
PENYELENGGARAAN  
STATISTIK SEKTORAL**



**Bersatu Berdaulat  
Rakyat Sejahtera  
Indonesia Maju**

# **EVALUASI PENYELENGGARAAN STATISTIK SEKTORAL (EPSS)**



**Khalifatul Azwin, S.Tr.Stat**  
**Statistisi Ahli Pertama**  
**BPS Kabupaten Sumbawa**

**22 AGUSTUS 2025**





# **GAMBARAN UMUM**



# Urgensi Data Statistik Berkualitas



*Banyak **data statistik** tersebar di **instansi pemerintah** untuk kebijakan strategis, sehingga perlu dikelola dengan baik guna **mewujudkan Satu Data Indonesia***

## Perbandingan Jumlah Data Prioritas di Instansi Pemerintah 2022-2024\*

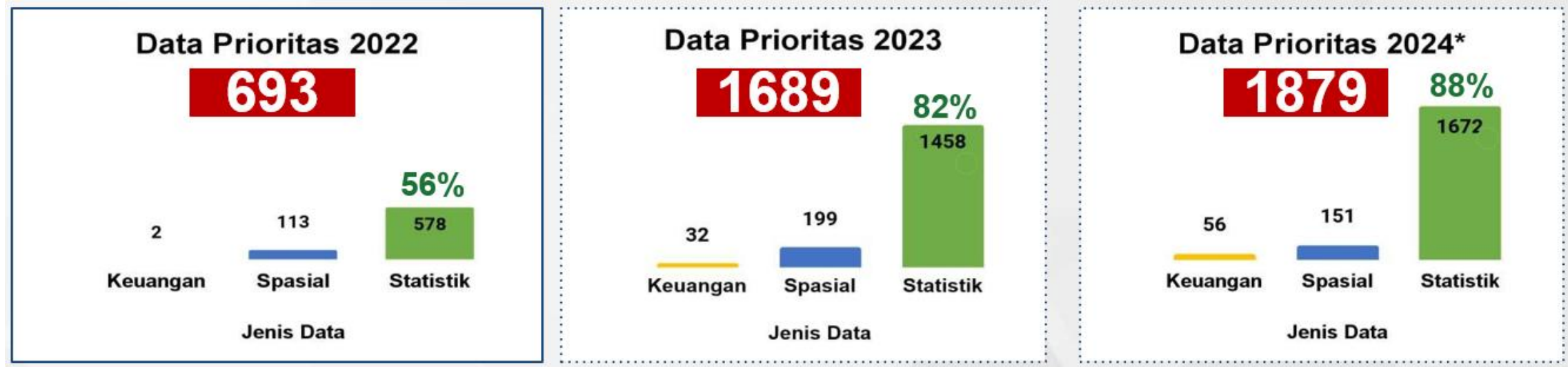

# Upaya untuk Mewujudkan Data Statistik Berkualitas

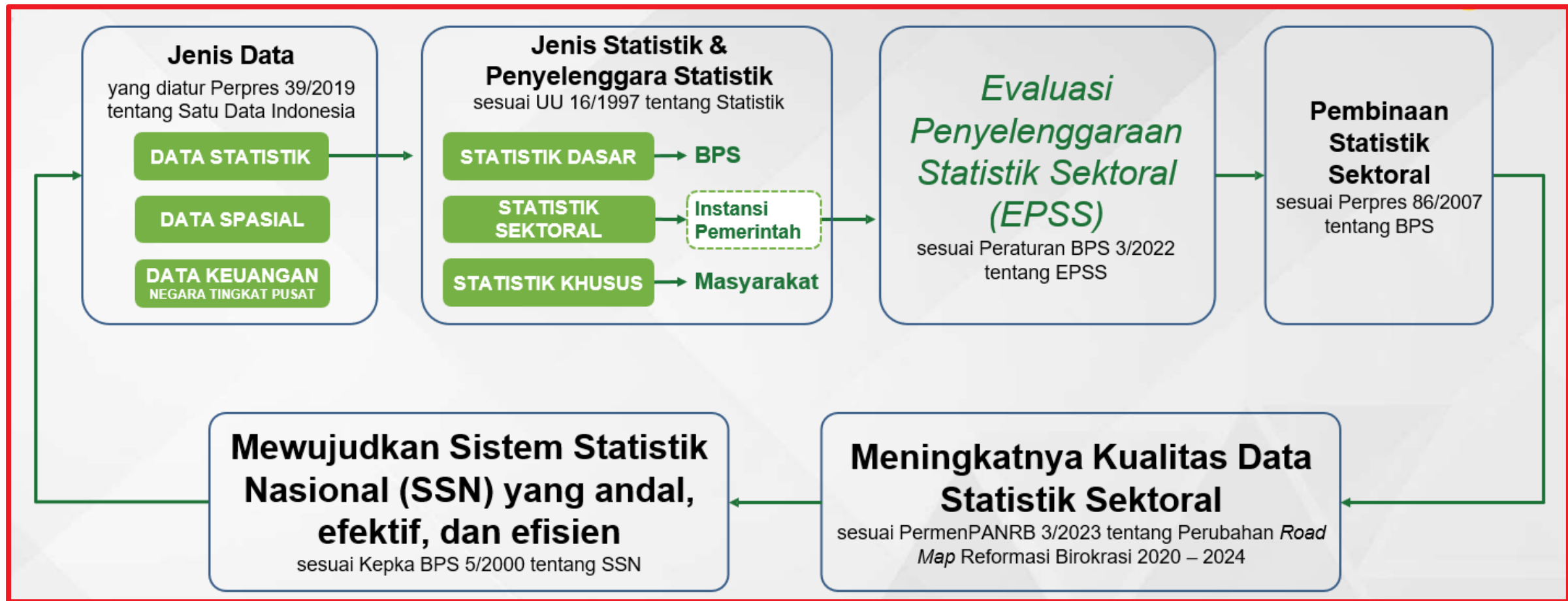

# Pelaksanaan Evaluasi Penyelenggaraan Statistik Sektor

## untuk Mendukung Data Statistik Berkualitas



### EVALUASI PENYELENGGARAAN STATISTIK SEKTORAL

(EPSS) adalah suatu proses penilaian secara sistematis melalui **verifikasi** dan **validasi** informasi terhadap hasil penilaian mandiri untuk mengukur tingkat kematangan penyelenggaraan statistik sektoral

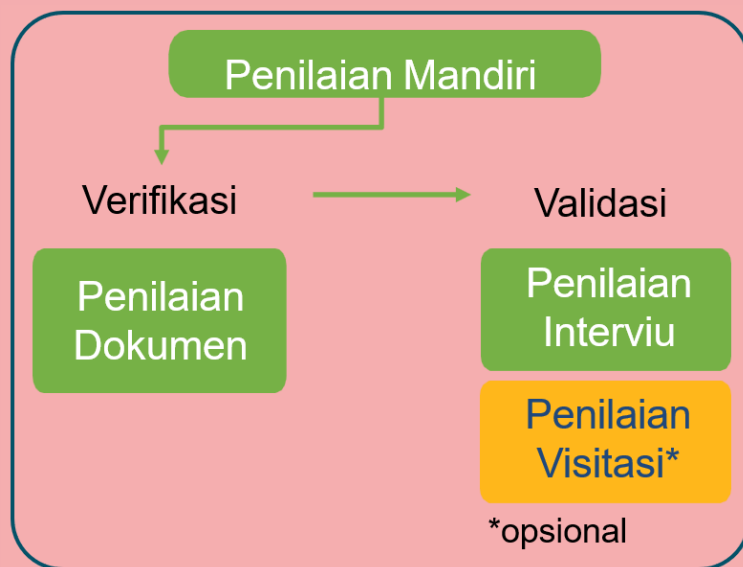

**Hasil EPSS**  
dibagipakaikan, utamanya  
kepada:



**Kemendagri:** sebagai bahan penyusunan IKU OPD



**KemenPAN-RB:** sebagai indikator nilai RB General



**KemenPPN/Bappenas:** sebagai bahan evaluasi progres SDI

## Tujuan

- mengukur capaian kemajuan penyelenggaraan statistik sektoral
- meningkatkan kualitas penyelenggaraan statistik sektoral
- meningkatkan kualitas pelayanan publik di bidang statistik

## Output

### Indeks Pembangunan Statistik (IPS)

setiap Instansi Pusat & Pemerintah Daerah (Pemprov, Pemkab, Pemkot)

## Outcomes

- Instansi pemerintah dapat menyelenggarakan kegiatan statistik dengan baik dan sesuai dengan standar internasional
- Meningkatnya **kualitas data statistik sektoral** untuk pencapaian kebijakan di instansi pemerintah maupun pada Prioritas Nasional secara berkelanjutan
- Tercapainya tujuan **Reformasi Birokrasi, Satu Data Indonesia**, dan **Sistem Statistik Nasional** yang handal, efektif, dan efisien

# Batasan Kegiatan Statistik dalam EPSS



## Konteks umum kegiatan statistik yang dievaluasi pada EPSS 2024:

- Kegiatan statistik yang mendukung penyediaan Data Prioritas
- Kegiatan statistik yang mendukung tugas utama K/L/Pemda
- Kegiatan statistik yang mendukung penyelesaian isu nasional (kemiskinan, investasi, stunting, pengendalian inflasi, dll)



## Konteks khusus kegiatan statistik yang dievaluasi pada EPSS 2024:

- 1 Kegiatan Statistik Sektoral yang **termasuk** dalam EPSS 2024 adalah kegiatan statistik sektoral yang **telah selesai** dilaksanakan maksimal **dua tahun sebelum penilaian mandiri (N-2)**.
- 2 Instansi pemerintah menentukan **maksimal 2 (dua)** kegiatan statistik\* sektoral untuk dinilai pada EPSS sebagai representasi 'seluruh produsen data'.
- 3 Kegiatan Statistik Sektoral yang dinilai adalah kegiatan statistik yang menghasilkan data yang bersifat **kontinu** dan digunakan untuk **perencanaan, pelaksanaan, evaluasi, dan pengendalian pembangunan nasional**
- 4 Kegiatan Statistik Sektoral yang
  1. **masih dalam rencana & belum dilaksanakan**, atau
  2. **baru mulai berjalan** pada saat penilaian maka **tidak dapat dinilai** dalam EPSS
- 5 Kegiatan Statistik Sektoral yang dilakukan oleh pihak ketiga, namun K/L/Pemda **memegang data**, dapat **menyajikan dan menganalisis** serta **mengatur keterkaitan antar unsur** dalam penyelenggaraan statistik, maka dapat dicatat sebagai **kegiatan statistik sektoral di K/L/Pemda** tersebut.
- 6 Kegiatan Statistik Sektoral yang **dilakukan oleh Instansi Pusat**, namun **sebagian proses dilakukan di daerah** (misalnya pengumpulan data), maka termasuk **kegiatan statistik sektoral di Instansi Pusat**. Namun jika Daerah juga **memiliki data** dari kegiatan tersebut, **melakukan pengolahan, penyajian dan analisis**, maka dapat dicatat juga sebagai **kegiatan statistik sektoral di daerah**.



Proses penentuan kegiatan statistik dibantu oleh BPS melalui Tim Pembinaan Statistik Sektoral (TPSS) dimana TPSS menginput hasil *screening* kegiatan statistik pada web <https://webapps.bps.go.id/rujukan/pembinaan/> untuk digunakan oleh Tim EPSS sebagai referensi



# Struktur Penilaian Tingkat Kematangan



• DOMAIN •	• ASPEK & INDIKATOR •									
Prinsip Satu Data Indonesia	Standar Data Statistik		Metadata Statistik			Interoperabilitas Data			Kode Referensi dan/atau Data Induk	
	Standar Data Statistik		Metadata Statistik			Interoperabilitas Data			Kode Referensi	
Kualitas Data	Relevansi		Akurasi	Aktualitas & Ketepatan Waktu		Aksesibilitas			Keterbandingan & Konsistensi	
	Relevansi Data	Identifikasi Kebutuhan	Akurasi Data	Aktualitas Data	Ketepatan Diseminasi	Ketersediaan Data	Akses Media Penyebarluasan	Format Data	Keterbandingan Data	Konsistensi Statistik
Proses Bisnis Statistik	Perencanaan Data			Pengumpulan Data		Pemeriksaan Data		Penyebarluasan Data		
	Pendefinisian Kebutuhan	Desain Statistik	Penyiapan Instrumen	Proses Pengumpulan/Akuisisi		Pengolahan	Analisis	Diseminasi		
Kelembagaan	Profesionalitas				SDM yang Memadai dan Kapabel		Pengorganisasian Statistik			
	★ Transparansi Informasi	★ Netralitas dan Objektivitas	★ Kualitas Data	★ Konfidensialitas Data	★ SDM Statistik	★ SDM Manajemen Data	★ Kolaborasi Kegiatan Statistik	★ Forum SDI	★ Kolaborasi Pembina Statistik	★ Tugas Walidata
Statistik Nasional	Pemanfaatan Data Statistik			Pengelolaan Kegiatan Statistik			Penguatan SSN Berkelanjutan			
	★ Penggunaan Statistik Dasar	★ Penggunaan Statistik Sektoral	★ Sosialisasi dan Literasi Data	Pelaksanaan Rekomendasi Kegiatan Statistik			★ Perencanaan Pembangunan Statistik	★ Penyebarluasan Data	★ Pemanfaatan <i>Big Data</i>	

# Kriteria Tingkat Kematangan



Proses penyelenggaraan statistik sektoral telah dilakukan peningkatan kualitas secara berkesinambungan berdasarkan hasil revidu dan evaluasi

Proses penyelenggaraan statistik sektoral telah dilakukan secara terpadu dan telah berkontribusi pada kinerja organisasi. Kinerja penyelenggaraan statistik sektoral dapat diukur melalui kegiatan revidu dan evaluasi pada setiap proses

Proses penyelenggaraan statistik sektoral sudah dilakukan sesuai dengan fungsi manajemen yang sesuai pedoman/standar dan diterapkan pada semua unit kerja dalam organisasi

Proses penyelenggaraan statistik sektoral sudah dilakukan sesuai dengan fungsi manajemen dan diterapkan pada setiap unit kerja dalam organisasi

Proses penyelenggaraan statistik sektoral dilakukan tanpa perencanaan dan sewaktu-waktu





Kategori Nilai IPS	
4,2 - 5,0	Istimewa
3,5 - <4,2	Memuaskan
2,6 - <3,5	Baik
1,8 - <2,6	Cukup
< 1,8	Kurang

*pemakaian istilah untuk nilai IPS  
mempertimbangkan keselarasan  
dengan istilah pada indeks-indeks  
lain agar mudah dibandingkan.*



# HASIL EPSS

# Nilai Indeks Pembangunan Statistik (IPS)

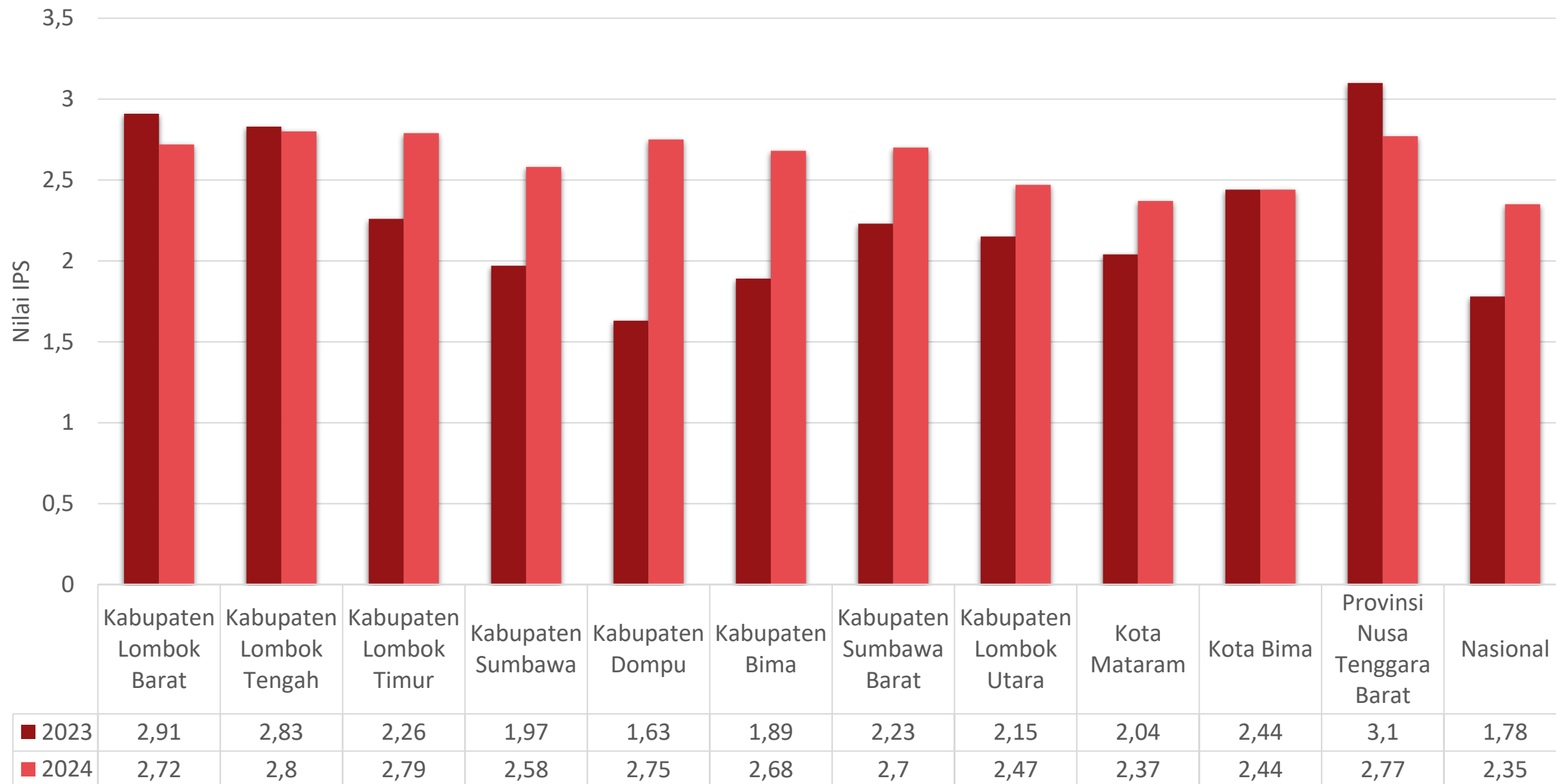



# Nilai IPS Kabupaten Sumbawa Menurut Domain



## Nilai Indeks Pembangunan Statistik dan Nilai Indeks Domain

Domain	Bobot	Nilai Harapan	Nilai Nasional	Nilai Hasil Penilaian
(1)	(2)	(3)	(4)	(5)
Domain Prinsip SDI	28%	2,60	2,43	3,00
Domain Kualitas Data	24%	2,60	2,27	2,31
Domain Proses Bisnis Statistik	19%	2,60	2,47	3,00
Domain Kelembagaan	17%	2,60	2,32	2,35
Domain Statistik Nasional	12%	2,60	2,20	1,79
<b>Indeks Pembangunan Statistik</b>	<b>100%</b>	<b>2,60</b>	<b>2,35</b>	<b>2,58</b>

# Struktur Penilaian Tingkat Kematangan



• DOMAIN •	• ASPEK & INDIKATOR •									
Prinsip Satu Data Indonesia	Standar Data Statistik		Metadata Statistik			Interoperabilitas Data			Kode Referensi dan/atau Data Induk	
	Standar Data Statistik		Metadata Statistik			Interoperabilitas Data			Kode Referensi	
Kualitas Data	Relevansi		Akurasi	Aktualitas & Ketepatan Waktu		Aksesibilitas			Keterbandingan & Konsistensi	
	Relevansi Data	Identifikasi Kebutuhan	Akurasi Data	Aktualitas Data	Ketepatan Diseminasi	Ketersediaan Data	Akses Media Penyebarluasan	Format Data	Keterbandingan Data	Konsistensi Statistik
Proses Bisnis Statistik	Perencanaan Data			Pengumpulan Data		Pemeriksaan Data		Penyebarluasan Data		
	Pendefinisian Kebutuhan	Desain Statistik	Penyiapan Instrumen	Proses Pengumpulan/Akuisisi		Pengolahan	Analisis	Diseminasi		
Kelembagaan	Profesionalitas				SDM yang Memadai dan Kapabel		Pengorganisasian Statistik			
	★ Transparansi Informasi	★ Netralitas dan Objektivitas	★ Kualitas Data	★ Konfidensialitas Data	★ SDM Statistik	★ SDM Manajemen Data	★ Kolaborasi Kegiatan Statistik	★ Forum SDI	★ Kolaborasi Pembina Statistik	★ Tugas Walidata
Statistik Nasional	Pemanfaatan Data Statistik			Pengelolaan Kegiatan Statistik			Penguatan SSN Berkelanjutan			
	★ Penggunaan Statistik Dasar	★ Penggunaan Statistik Sektoral	★ Sosialisasi dan Literasi Data	Pelaksanaan Rekomendasi Kegiatan Statistik			★ Perencanaan Pembangunan Statistik	★ Penyebarluasan Data	★ Pemanfaatan <i>Big Data</i>	

# Nilai IPS Kabupaten Sumbawa Menurut Aspek



## Nilai Indeks Aspek

Domain/Aspek	Bobot <sup>1</sup>	Nilai Indeks
(1)	(2)	(3)
<b>Domain Kualitas Data</b>		
Relevansi	21%	2,40
Akurasi	16%	3,00
Aktualitas & Ketepatan Waktu	21%	2,00
Aksesibilitas	21%	2,33
Keterbandingan & Konsistensi	21%	2,00



# Nilai IPS Kabupaten Sumbawa Menurut Aspek



## Nilai Indeks Aspek

Domain/Aspek	Bobot <sup>1</sup>	Nilai Indeks
(1)	(2)	(3)
<b>Domain Kelembagaan</b>		
Profesionalitas	35%	2,50
SDM yang Memadai dan Kapabel	30%	2,00
Pengorganisasian Statistik	35%	2,50

# Nilai IPS Kabupaten Sumbawa Menurut Aspek



## Nilai Indeks Aspek

Domain/Aspek	Bobot <sup>1</sup>	Nilai Indeks
(1)	(2)	(3)
<b>Domain Statistik Nasional</b>		
Pemanfaatan Data Statistik	34%	2,67
Pengelolaan Kegiatan Statistik	33%	1,00
Penguatan SSN Berkelanjutan	33%	1,66

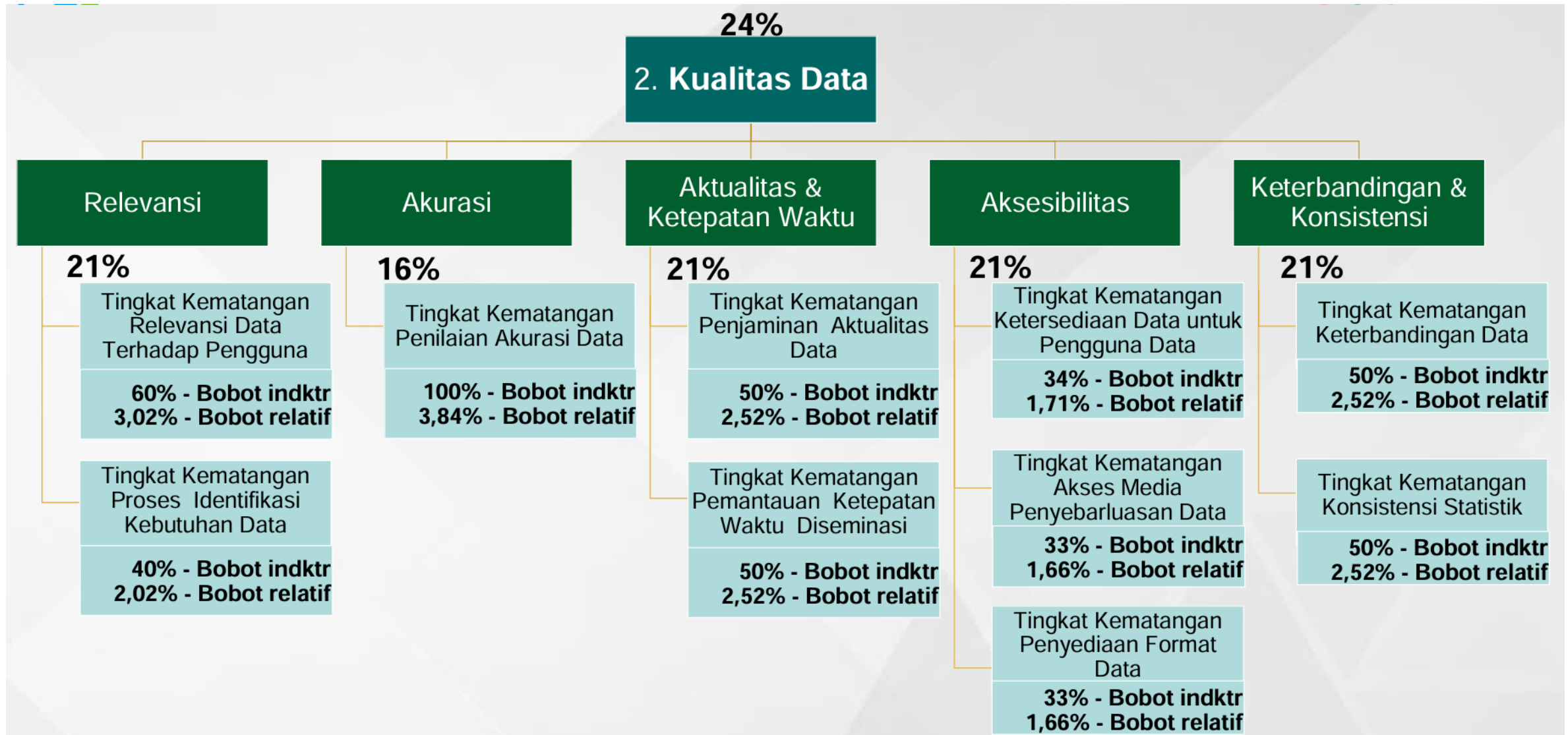



# Domain Kelembagaan

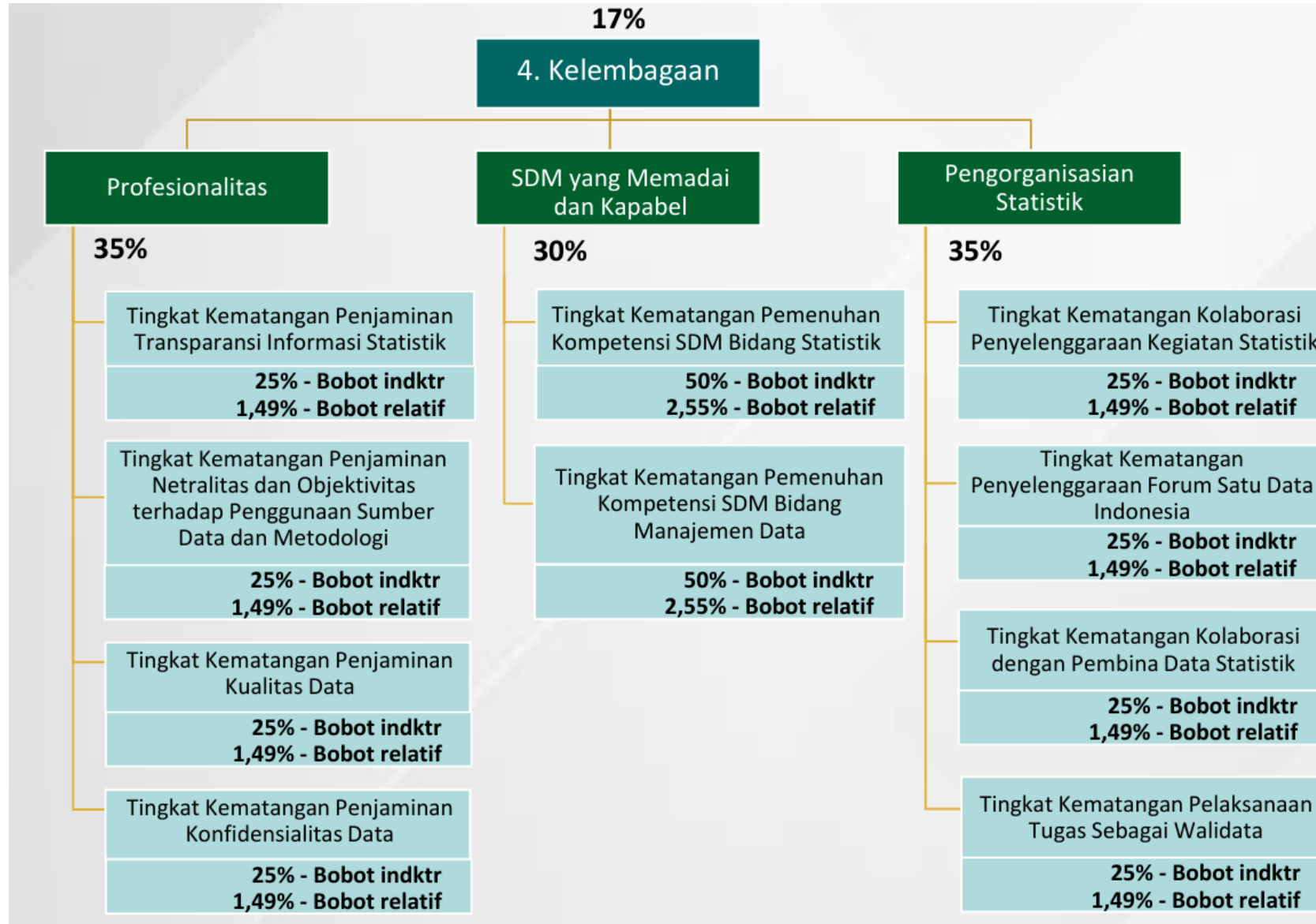

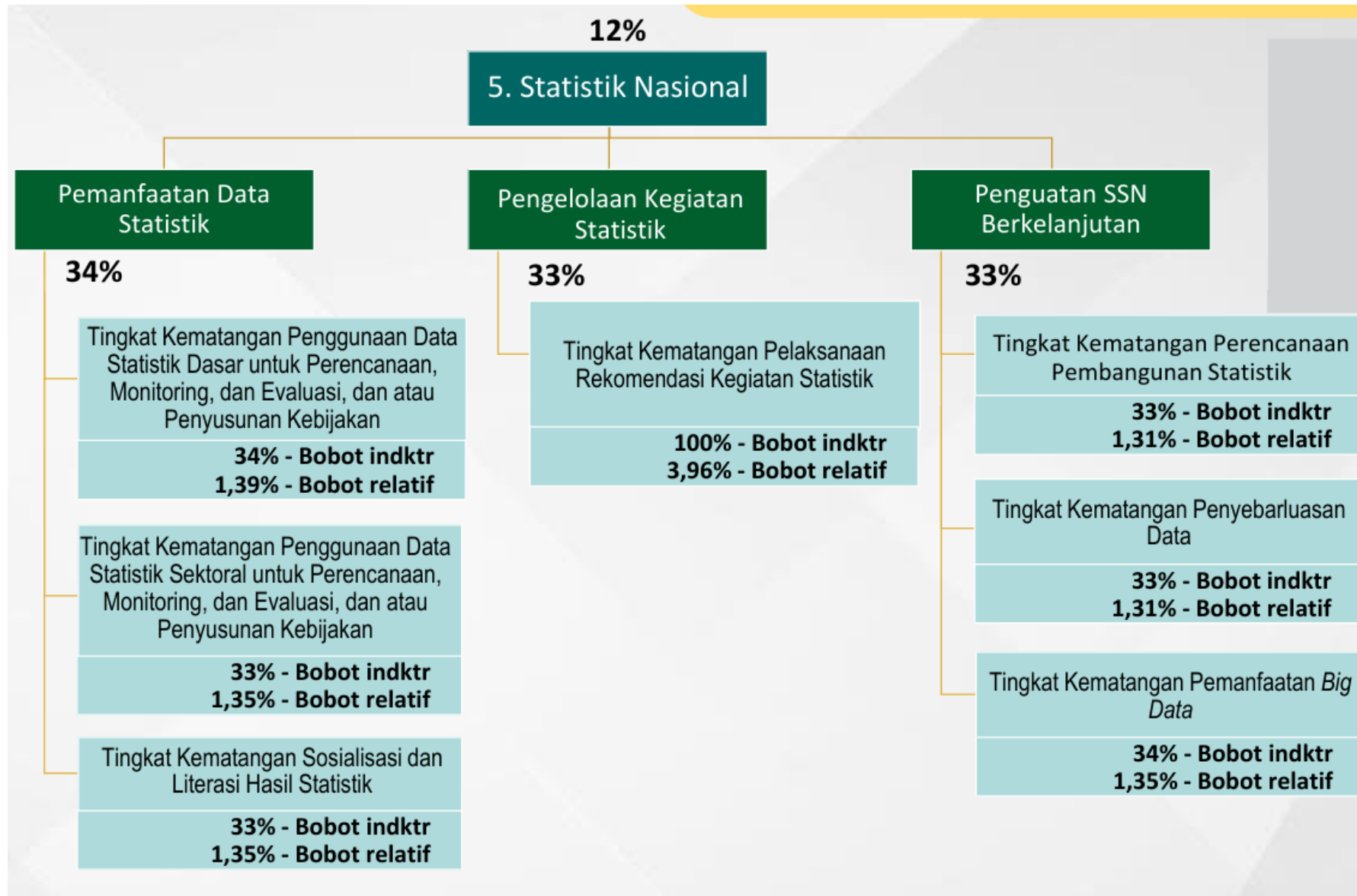

Domain	2 :	Kualitas Data	Kode Indikator
Aspek	1 :	Relevansi	20102
Indikator	2 :	Tingkat Kematangan Proses Identifikasi Kebutuhan Data	
Tingkat	Kriteria		
1	Proses Identifikasi Kebutuhan Data belum dilakukan oleh seluruh Produsen Data		
2	Proses Identifikasi Kebutuhan Data telah dilakukan oleh setiap Produsen Data sesuai standarnya masing-masing		
3	Proses Identifikasi Kebutuhan Data telah dilakukan berdasarkan prosedur baku yang ditetapkan dan berlaku untuk seluruh Produsen Data		
4	Proses Identifikasi Kebutuhan Data telah dilakukan reviu dan evaluasi secara berkala		
5	Proses Identifikasi Kebutuhan Data telah dilakukan pemutakhiran dalam rangka peningkatan kualitas		
Jawaban	:	Pilih tingkat 1, 2, 3, 4, atau 5	
Penjelasan	:	.....	
Data Dukung	:	.....	

## Contoh bukti dukung:

- Daftar data yang dibutuhkan oleh pengguna, misalnya tertuang dalam KAK/TOR
- SOP, undangan, daftar hadir, dan notulensi pembahasan/identifikasi kebutuhan data
- Laporan kegiatan Survei Kebutuhan Data (jika ada)

## 20102 Proses Identifikasi Kebutuhan Data

**Identifikasi kebutuhan data** adalah proses investigasi dan identifikasi *output* (data/informasi) yang dibutuhkan pengguna serta apa saja yang dibutuhkan untuk menghasilkan *output* (data/informasi) tersebut, seperti kebutuhan anggaran.

**Melakukan Proses Identifikasi Kebutuhan Data** dapat mencakup:

- Menyusun spesifikasi kebutuhan data yang memuat siapa penggunanya, apa kebutuhannya, dan sumber daya yang dibutuhkan untuk menjawab kebutuhan tersebut





40201

*\*indikator bersifat umum/general (tidak harus terkait dengan kegiatan statistik yang dinilai)*

## Penerapan Kompetensi SDM Bidang Statistik

Domain	4	:	Kelembagaan	Kode Indikator
Aspek	2	:	SDM yang Memadai dan Kapabel	40201
Indikator	1	:	Tingkat Kematangan Penerapan Kompetensi Sumber Daya Manusia Bidang Statistik	
Tingkat	Kriteria			
1	Pemenuhan Kompetensi Sumber Daya Manusia Bidang Statistik belum dilakukan oleh seluruh Produsen Data			
2	Pemenuhan Kompetensi Sumber Daya Manusia Bidang Statistik telah dilakukan oleh setiap Produsen Data sesuai dengan perencanaan			
3	Pemenuhan Kompetensi Sumber Daya Manusia Bidang Statistik telah dilakukan seluruhnya yaitu kompetensi di bidang proses bisnis penyelenggaraan Statistik Sektor			
4	Pemenuhan Kompetensi Sumber Daya Manusia Bidang Statistik telah dilakukan peningkatan, penilaian, reuiu, dan evaluasi secara berkala			
5	Pemenuhan Kompetensi Sumber Daya Manusia Bidang Statistik telah dilakukan pemutakhiran dalam rangka peningkatan kualitas			
Jawaban	:	Pilih tingkat 1, 2, 3, 4, atau 5		
Penjelasan	:	.....		
Data Dukung	:	.....		

**Pemenuhan kompetensi SDM di bidang statistik** adalah upaya pemenuhan SDM baik dari segi kualitas maupun kuantitas yang bertujuan untuk melaksanakan kegiatan statistik, mulai dari perencanaan, pelaksanaan, hingga diseminasi kegiatan statistik

### Aktivitas Pemenuhan Kompetensi SDM Bidang Statistik dapat meliputi

- Menyusun analisis kebutuhan serta strategi pemenuhan kebutuhan SDM bidang statistik
- Menyusun rencana kerja tahunan yang diberikan sesuai dengan sumber daya yang tersedia.
- Melakukan pengukuran biaya (biaya pegawai dan biaya lainnya) pada setiap tahapan proses kegiatan statistik yang dilakukan.
- Melakukan peningkatan kompetensi, kapasitas dan kapabilitas SDM bidang statistik.

### Contoh Bukti Dukung diantaranya:

1. Dokumen kebutuhan SDM bidang statistik (Analisis Beban Kerja/ABK) beserta pemenuhannya
2. Dokumen pemenuhan atau peningkatan kompetensi dan kapasitas SDM bidang statistik

Pemenuhan SDM fokus pada peningkatan kapasitas dan/atau kuantitas pegawai organik yang melekat pada kelembagaan, bukan penambahan SDM pihak ketiga untuk kegiatan statistik tertentu saja

## 50201 Pelaksanaan Rekomendasi Kegiatan Statistik

Domain	5	: Statistik Nasional	Kode Indikator
Aspek	2	: Pengelolaan Kegiatan Statistik	50201
Indikator	1	: Tingkat Kematangan Pelaksanaan Rekomendasi Kegiatan Statistik	
Tingkat	Kriteria		
1	Pemberitahuan rancangan kegiatan statistik ke BPS belum dilaksanakan oleh seluruh Produsen Data		
2	Pemberitahuan rancangan kegiatan statistik ke BPS telah dilaksanakan oleh setiap Produsen Data sesuai standarnya masing-masing		
3	Pemberitahuan rancangan kegiatan statistik ke BPS telah dilaksanakan berdasarkan prosedur baku yang ditetapkan, berlaku untuk seluruh Produsen Data, telah dikoordinasikan oleh Walidata, serta telah menerima rekomendasi dari BPS		
4	Pelaksanaan Rekomendasi Kegiatan Statistik telah dilakukan reviu dan evaluasi secara berkala		
5	Pelaksanaan Rekomendasi Kegiatan Statistik telah dilakukan pemutakhiran dalam rangka peningkatan kualitas		
Jawaban	: Pilih tingkat 1, 2, 3, 4, atau 5		
Penjelasan	: .....		
Data Dukung	: .....		

Salah satu tugas BPS sebagai pembina data statistik adalah memberikan rekomendasi dalam proses perencanaan pengumpulan data (Perpres No.39/2019 tentang Satu Data Indonesia). Dalam proses pemberian rekomendasi kegiatan statistik, BPS terlebih dahulu melakukan pemeriksaan terhadap rancangan kegiatan statistik yang disampaikan oleh K/L/OPD ke BPS, untuk selanjutnya akan diterbitkan surat rekomendasi.

Contoh yang perlu untuk dilaporkan meliputi Seluruh Kegiatan Statistik, baik survei maupun kompromin yang:

1. Dilaksanakan sendiri oleh instansi pemerintah
2. Di sub kontrakkan kepada pihak lain (konsultan)
3. Didanai 50% atau lebih oleh pemerintah (APBN/APBD)

Contoh "Telah Melaksanakan Pemberitahuan rancangan kegiatan statistic ke BPS dan telah menerima rekomendasi dari BPS", diantaranya:

1. Terdapat pengajuan rekomendasi di romantik online dan telah menerima surat rekomendasi yang diterbitkan BPS
2. Tersedia nomor rekomendasi pada instrumen survei



# TERIMA KASIH

## **SENSUS EKONOMI 2026 MILIK INDONESIA!**

**#MencatatEkonomiIndonesia**

“**Mari Kawal Bersama, Langkah Besar Wujudkan  
Kemandirian Perekonomian Bangsa Untuk  
Indonesia yang Lebih Sejahtera**”



**Landing Page**  
**Sensus Ekonomi 2026**

<https://sensus.bps.go.id/se2026/>

